

Beschluss- und
Kontrollgremium -
Ebene

Aufsichtsrat:
1. Vorsitzender Dr. W. Schröder
2. Vorsitzende R. Merkschien
3. Vorsitzender NN
Beisitzer Dr. S. Geitz, M. Merkert, S. Hölscher Medemach,
S. Wengst, Ch. Loos, L. Sturm - Benkenstein

Gesamtebene

Hauptamtlicher Vorstand
1. Vorsitzender Stephan Thiel
Mitglied im Vorstand Jörg Bachmann
Mitglied im Vorstand Sven Sieburg

Stabsstellenebene

Stabsstellen

**Risikomanagement &
Corporate
Compliance**
(Ralf Winkelmann)

**Qualitäts-
management**
(Kristian Filling)

Ehrenamt
(Sven Sieburg)

**IT &
Digitalisierung**
(Firma Hees,
Kristian Filling)

Fundraising
(Anna Schnau)

**Facility
Management**
(Michael Niemann)

Datenschutz
(Jurando GmbH)

**Öffentlichkeits-
arbeit**
(Anna Schnau,
Jan Wuttke)

Teilhabeplanung
(Jan Wuttke)

Controlling
(Denise Makowski,
Jessica Raffenberg,
Ralf Winkelmann)

Beratungsstelle
(Ute Hymmen)

**Künstliche
Intelligenz**
(Jan Wuttke)

**Betriebliches
Gesundheitswesen**
(Helene Mehonjic, Marvin
Messam, Kristian Filling)

Dienstleitungs- und
Stabsstellenebene
(eine Hierarchieebene)

Beschluss- und
Kontrollgremium -
Ebene

Aufsichtsrat:
1. Vorsitzender Dr. W. Schröder
2. Vorsitzende R. Merkschien
3. Vorsitzender NN
Beisitzer Dr. S. Geitz, M. Merkert, S. Hölscher Medemach,
S. Wengst, Ch. Loos, L. Sturm - Benkenstein

Gesamtebene

Hauptamtlicher Vorstand
1. Vorsitzender Stephan Thiel
Mitglied im Vorstand Jörg Bachmann
Mitglied im Vorstand Sven Sieburg

Dienstleistungs- und
Stabsstellenebene
(eine Hierarchieebene)

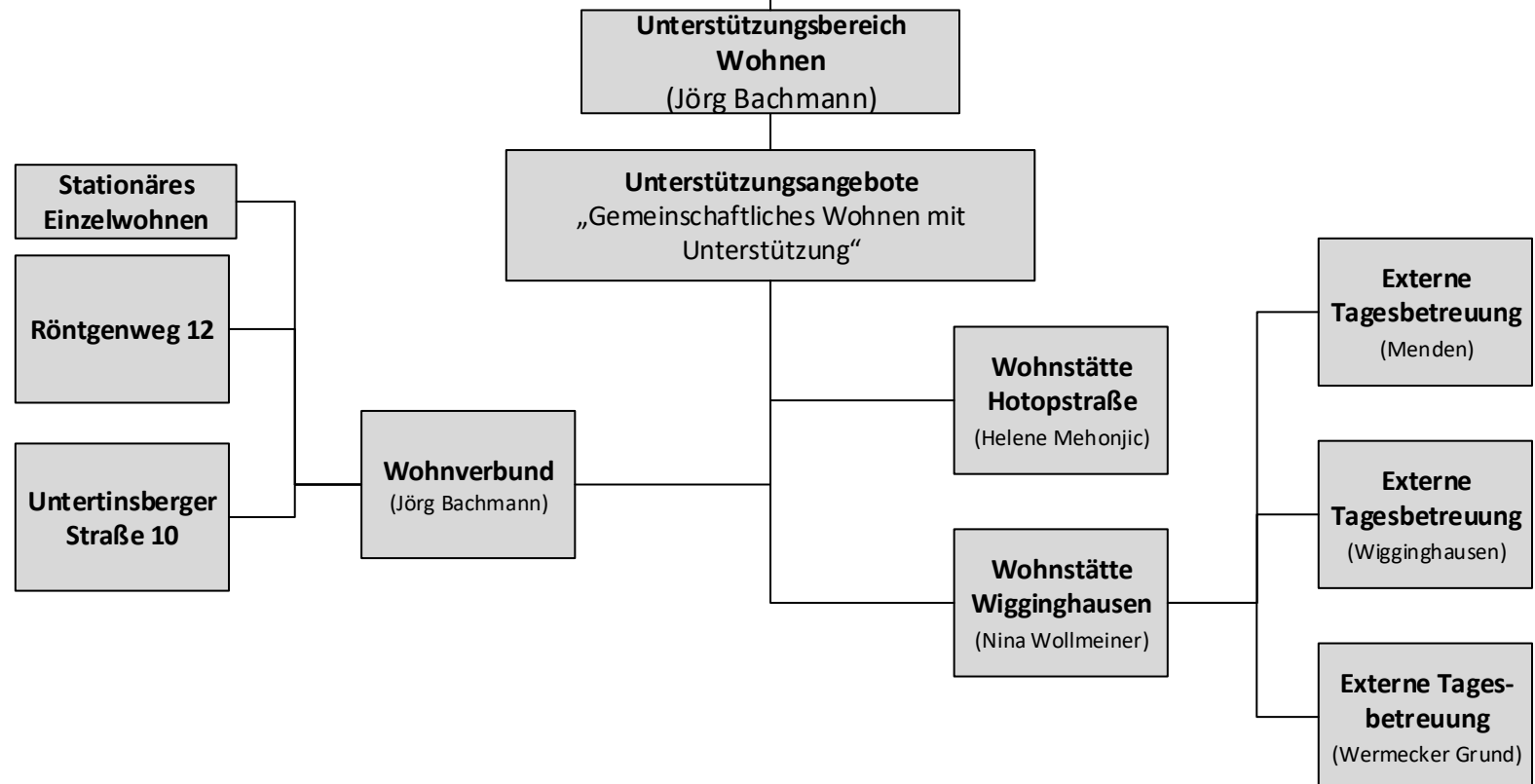

Beschluss- und
Kontrollgremium -
Ebene

Aufsichtsrat:
1. Vorsitzender Dr. W. Schröder
2. Vorsitzende R. Merkschien
3. Vorsitzende NN
Beisitzer Dr. S. Geitz, M. Merkert, S. Hölscher Medemach,
S. Wengst, Ch. Loos, L. Sturm - Benkenstein

Gesamtebene

Hauptamtlicher Vorstand
1. Vorsitzender Stephan Thiel
Mitglied im Vorstand Jörg Bachmann
Mitglied im Vorstand Sven Sieburg

Dienstleitungs- und
Stabsstellenebene
(eine Hierarchieebene)

**Unterstützungsbereich
Wohnen**
(Jörg Bachmann)

**Angebote ambulantes
unterstütztes Wohnen
(AUW/IAW)**

**Psych ambulant
unterstütztes
Wohnen
(Südkreis)**
(Nicole Janßen)

**Ambulant
unterstütztes
Wohnen
(Südkreis)**
(Nicole Janßen)

**Ambulant
unterstütztes
Wohnen
(Nordkreis)**
(Jörg Bachmann,
Nicole Janßen)

**Psych ambulant
unterstütztes
Wohnen
(Nordkreis)**
(Jörg Bachmann,
Nicole Janßen)

**Intensiv
ambulant
unterstütztes
Wohnen**
(Nicole Janßen)

**IAW
Lebenshilfe Center**

**IAW – Elsa
Brändströmstraße**

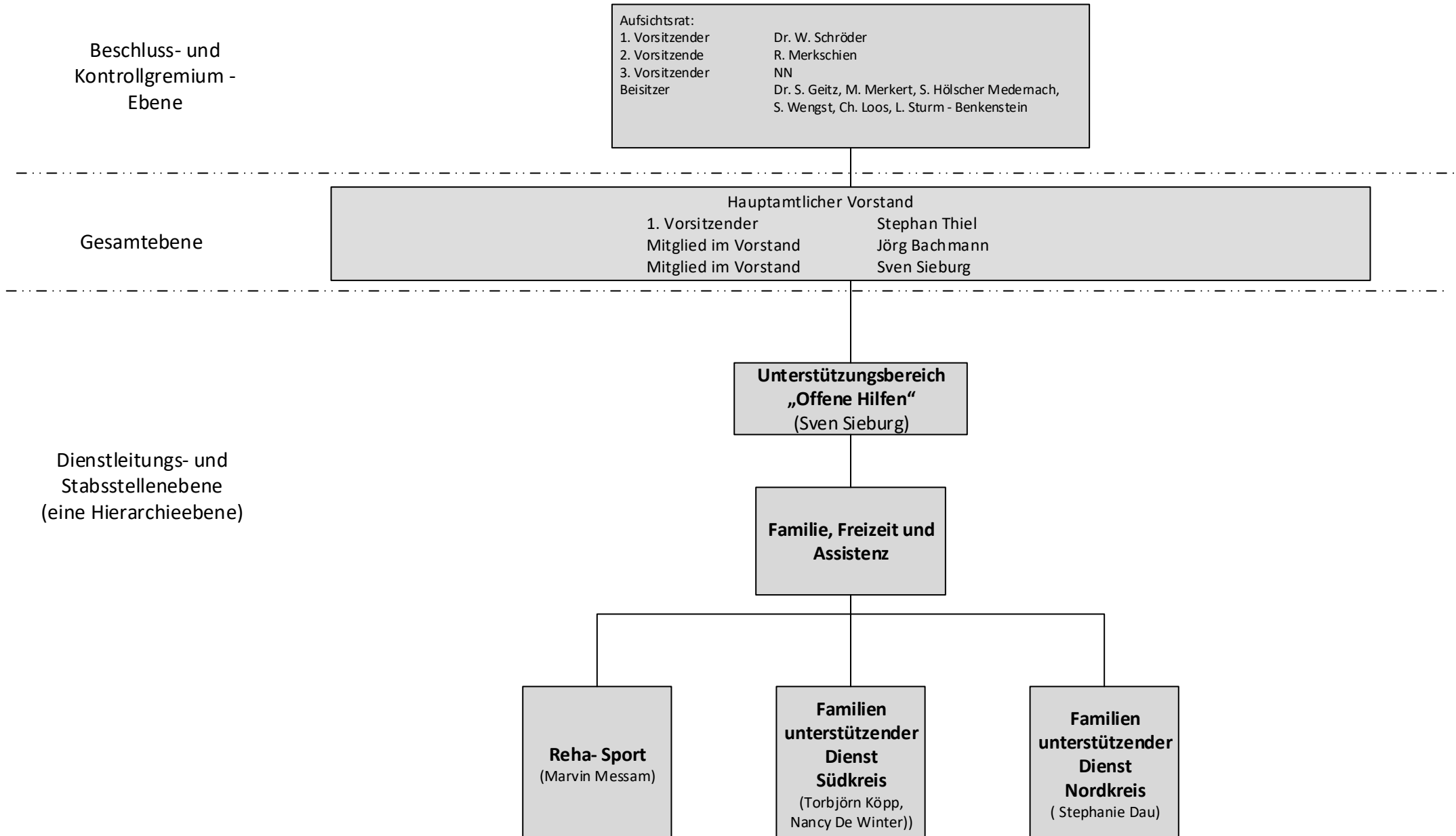

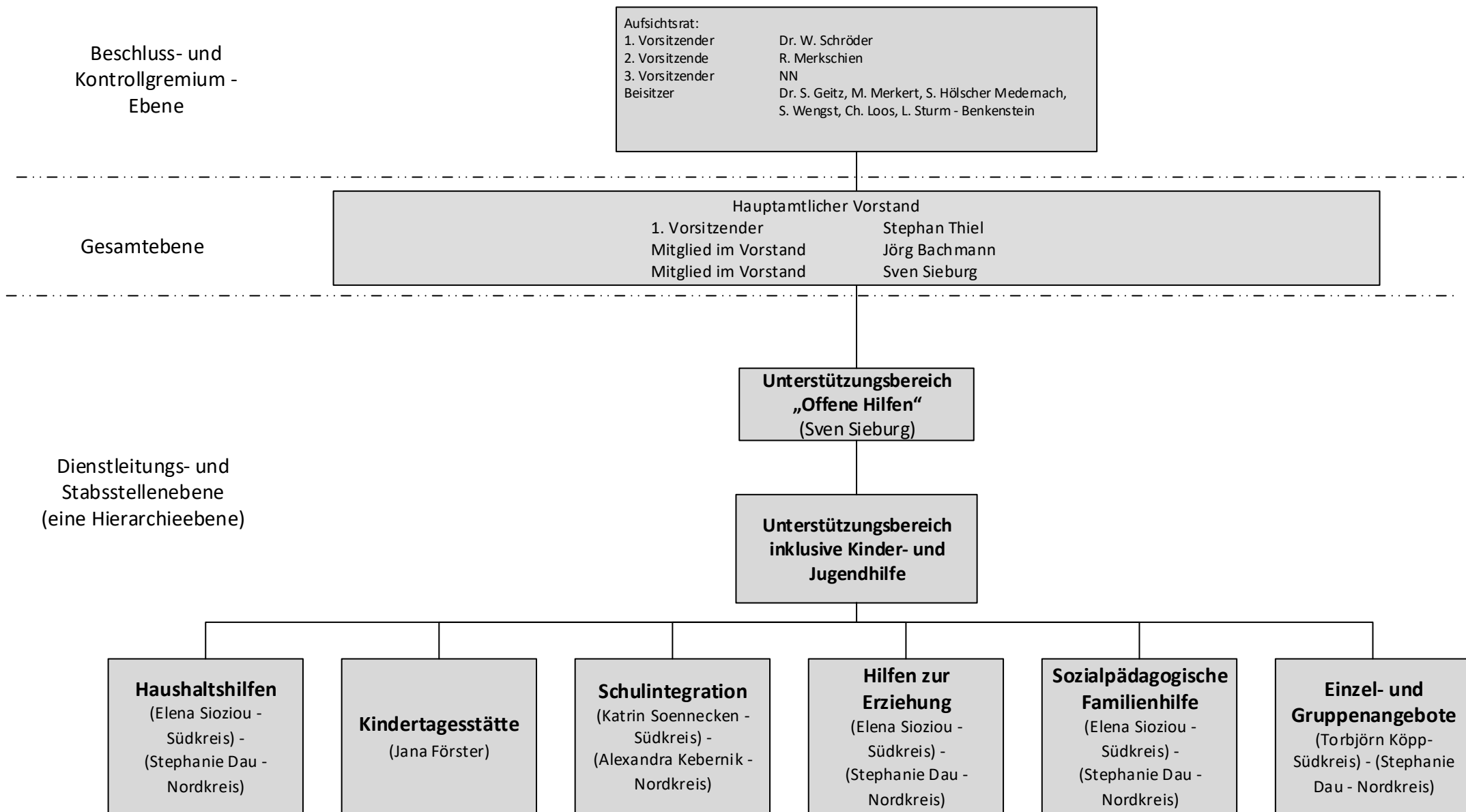

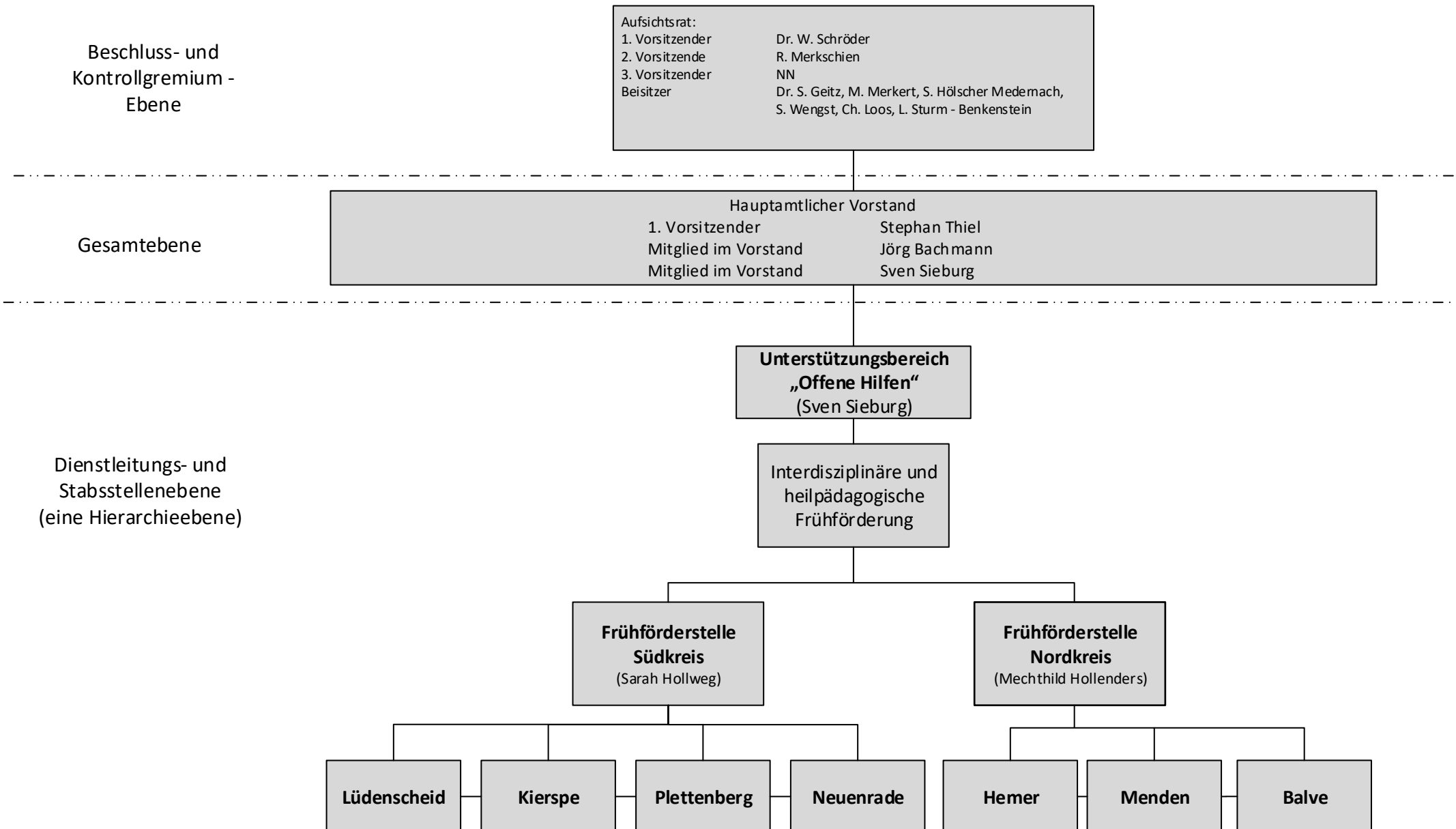

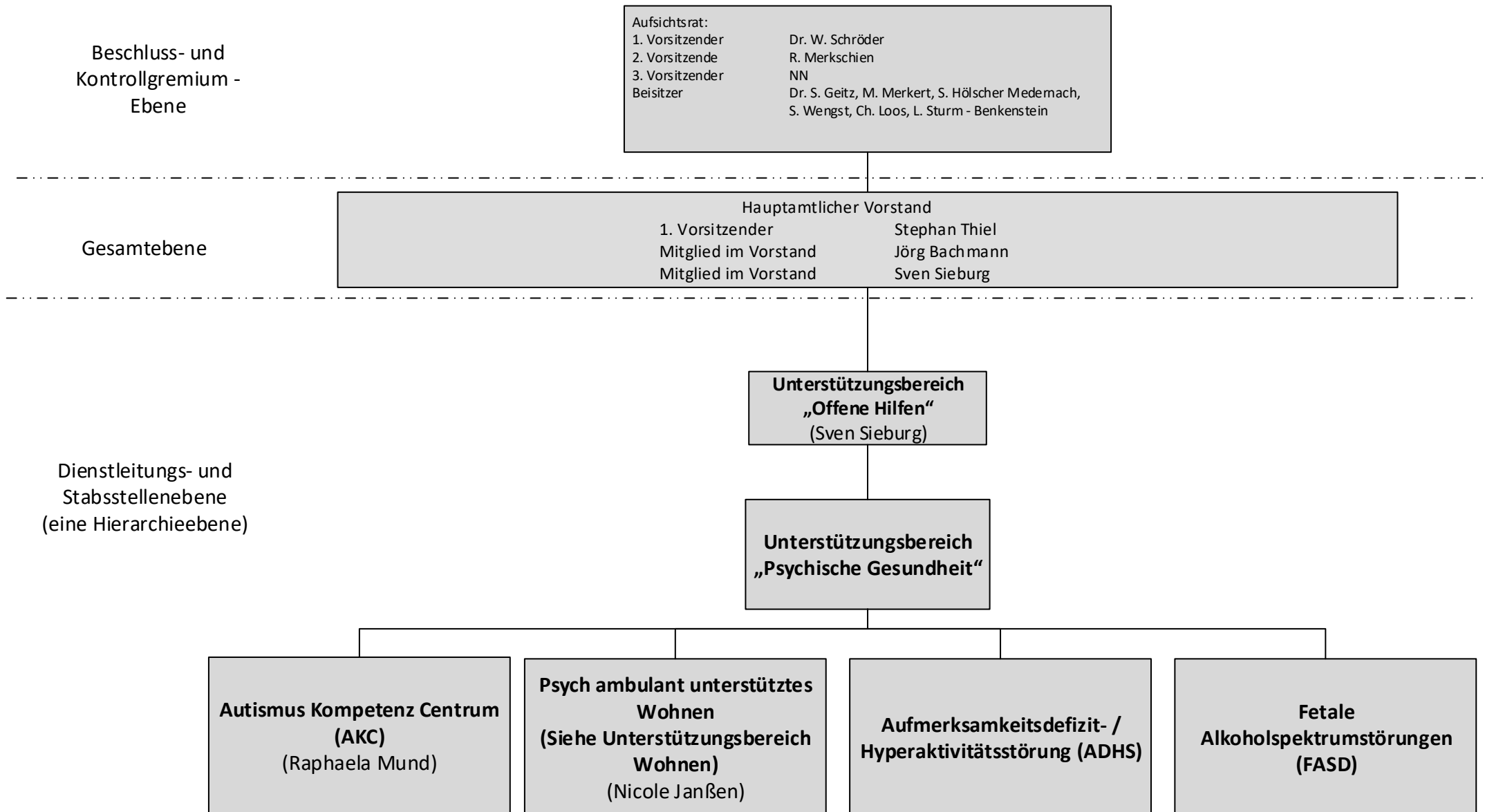

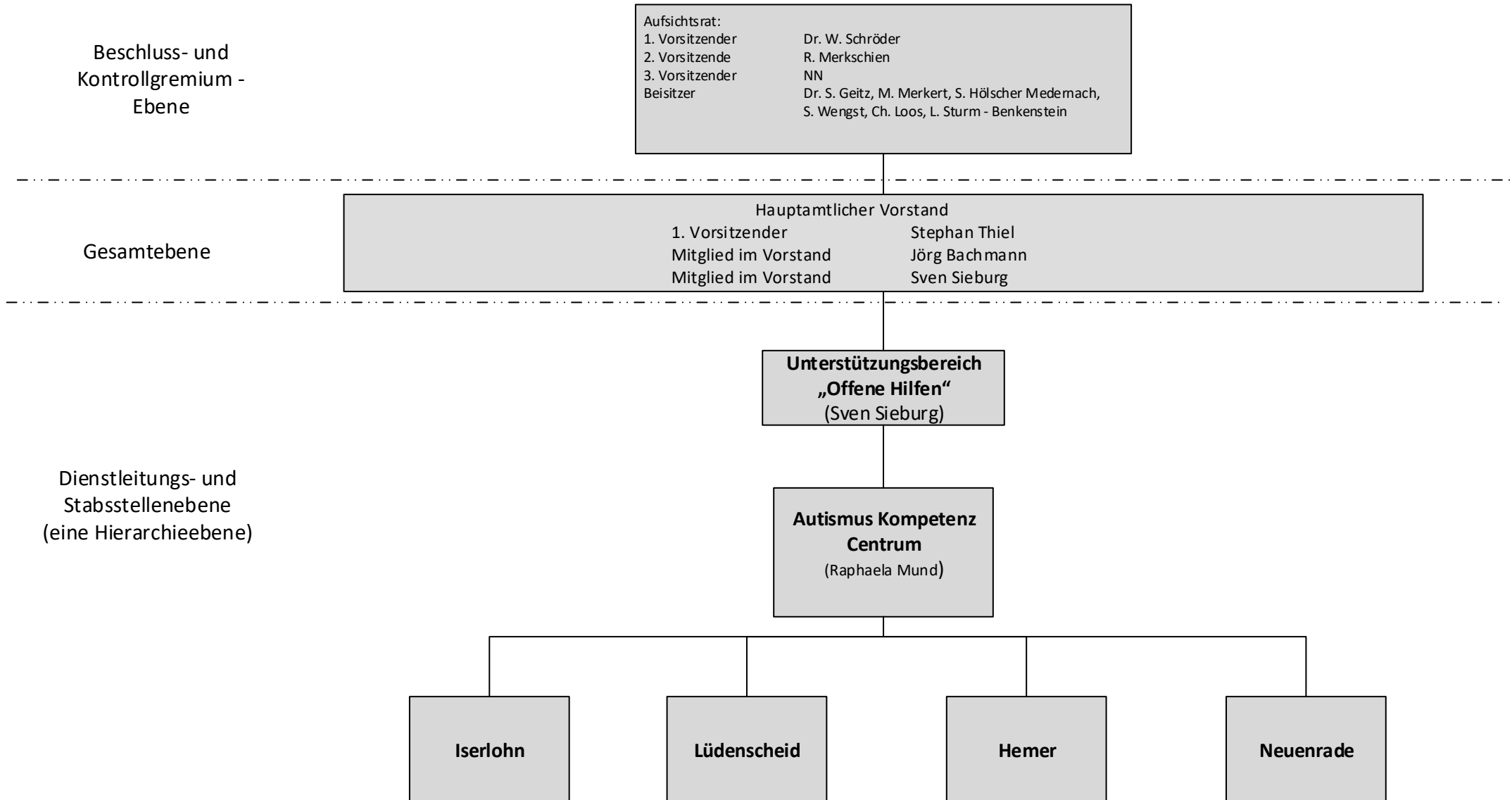

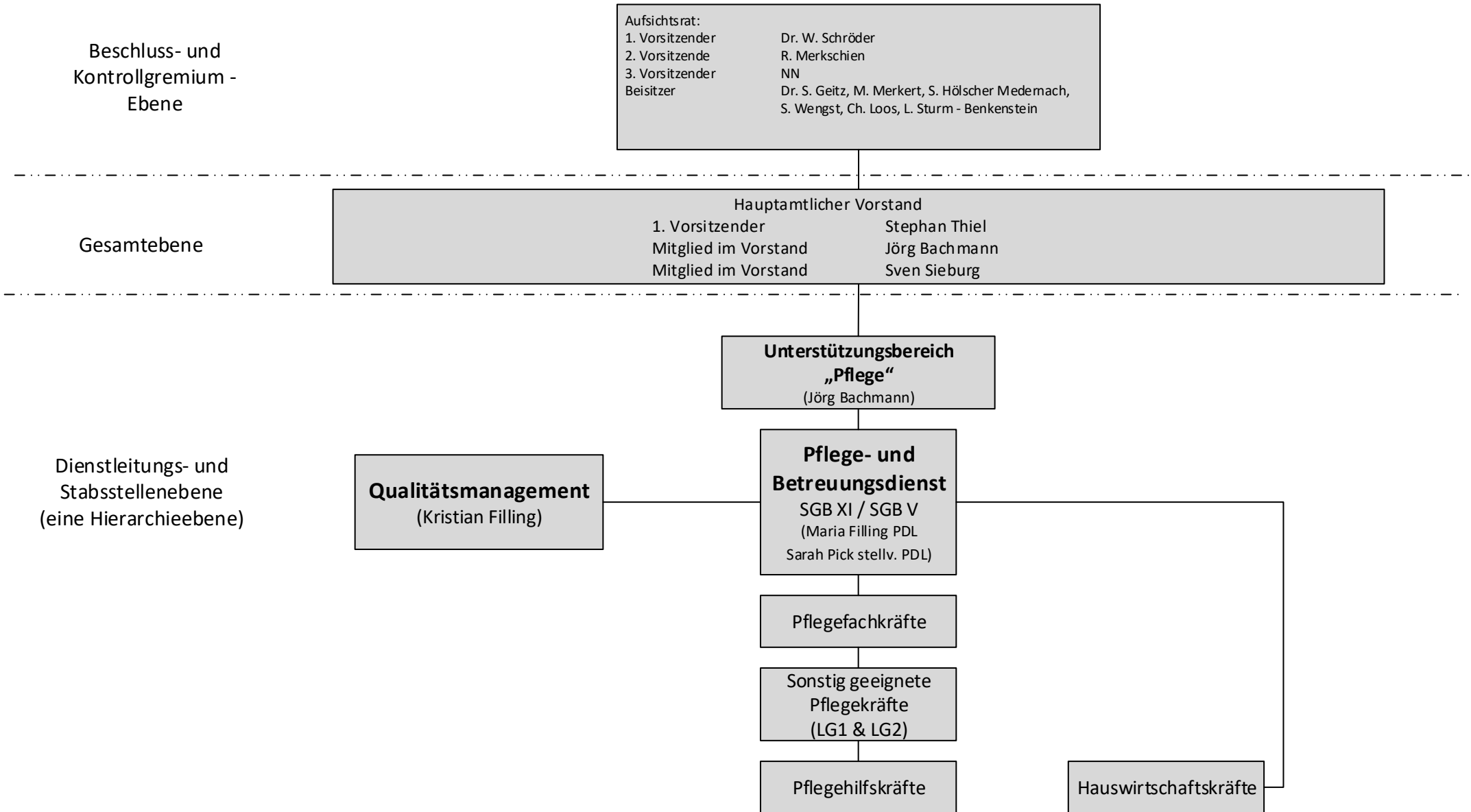

Beschluss- und
Kontrollgremium -
Ebene

Aufsichtsrat:
1. Vorsitzender Dr. W. Schröder
2. Vorsitzende R. Merkschien
3. Vorsitzender NN
Beisitzer Dr. S. Geitz, M. Merkert, S. Hölscher Medemach,
S. Wengst, Ch. Loos, L. Sturm - Benkenstein

Gesamtebene

Hauptamtlicher Vorstand
1. Vorsitzender Stephan Thiel
Mitglied im Vorstand Jörg Bachmann
Mitglied im Vorstand Sven Sieburg

Dienstleitungs- und
Stabsstellenebene
(eine Hierarchieebene)

