

Beschluss- und
 Kontrollgremium -
 Ebene

Aufsichtsrat:
 1. Vorsitzender Dr. W. Schröder
 2. Vorsitzende R. Merkschien
 3. Vorsitzender NN
 Beisitzer Dr. S. Geitz, M. Merkert, S. Hölscher Medernach,
 S. Wengst, Ch. Loos, L. Sturm - Benkenstein

Gesamtebene

Hauptamtlicher Vorstand
 1. Vorsitzender Stephan Thiel
 Mitglied im Vorstand Jörg Bachmann
 Mitglied im Vorstand Sven Sieburg

Stabsstellenebene

Stabsstellen

Risikomanagement & Corporate Compliance
 (Ralf Winkelmann)

Qualitätsmanagement
 (Kristian Filling)

Ehrenamt
 (Frau M. Merkert/
 Herr Dr. W. Schröder)

IT & Digitalisierung
 (Firma Hees,
 Kristian Filling)

Fundraising
 (Anna Schnau)

Facility Management
 (Michael Niemann)

Dienstleitungs- und
 Stabsstellenebene
 (eine Hierarchieebene)

Datenschutz
 (Jurando GmbH)

Öffentlichkeitsarbeit
 (Anna Schnau,
 Jan Wuttke)

Teilhabeplanung
 (Jan Wuttke)

Controlling
 (Denise Makowski,
 Jessica Raffenberg,
 Ralf Winkelmann)

Beratungsstelle
 (Ute Hymmen)

Künstliche Intelligenz
 (Jan Wuttke)

Betriebliches Gesundheitswesen
 (Helene Mehonjic, Marvin Messam,
 Kristian Filling)

Beschluss- und
 Kontrollgremium -
 Ebene

Aufsichtsrat:	
1. Vorsitzender	Dr. W. Schröder
2. Vorsitzende	R. Merkschien
3. Vorsitzender	NN
Beisitzer	Dr. S. Geitz, M. Merkert, S. Hölscher Medernach, S. Wengst, Ch. Loos, L. Sturm - Benkenstein

Gesamtebene

Hauptamtlicher Vorstand	
1. Vorsitzender	Stephan Thiel
Mitglied im Vorstand	Jörg Bachmann
Mitglied im Vorstand	Sven Sieburg

Dienstleitungs- und
 Stabsstellenebene
 (eine Hierarchieebene)

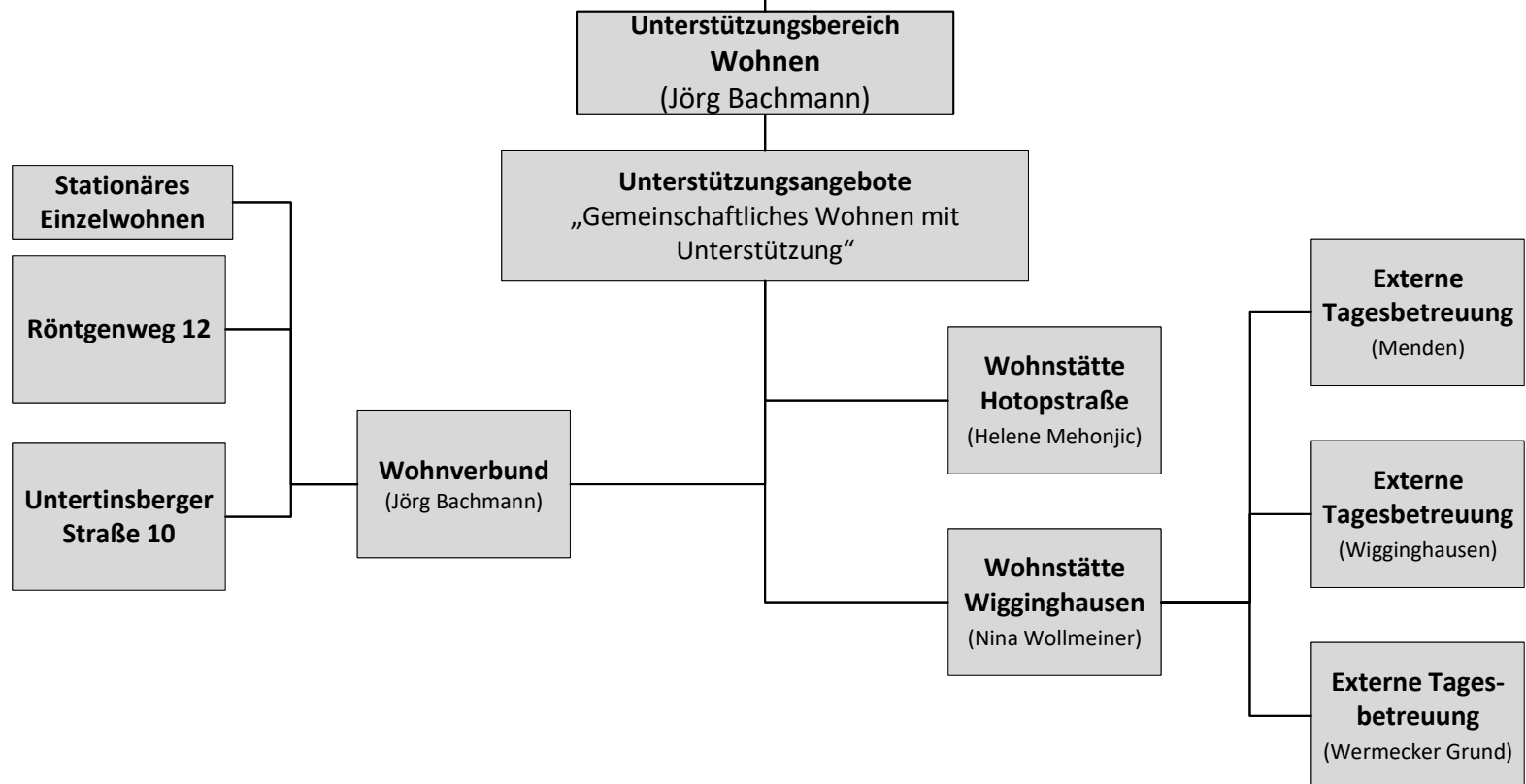

Beschluss- und
 Kontrollgremium -
 Ebene

Aufsichtsrat:	
1. Vorsitzender	Dr. W. Schröder
2. Vorsitzende	R. Merkschien
3. Vorsitzender	NN
Beisitzer	Dr. S. Geitz, M. Merkert, S. Hölscher Medernach, S. Wengst, Ch. Loos, L. Sturm - Benkenstein

Gesamtebene

Hauptamtlicher Vorstand	
1. Vorsitzender	Stephan Thiel
Mitglied im Vorstand	Jörg Bachmann
Mitglied im Vorstand	Sven Sieburg

Dienstleitungs- und
 Stabsstellenebene
 (eine Hierarchieebene)

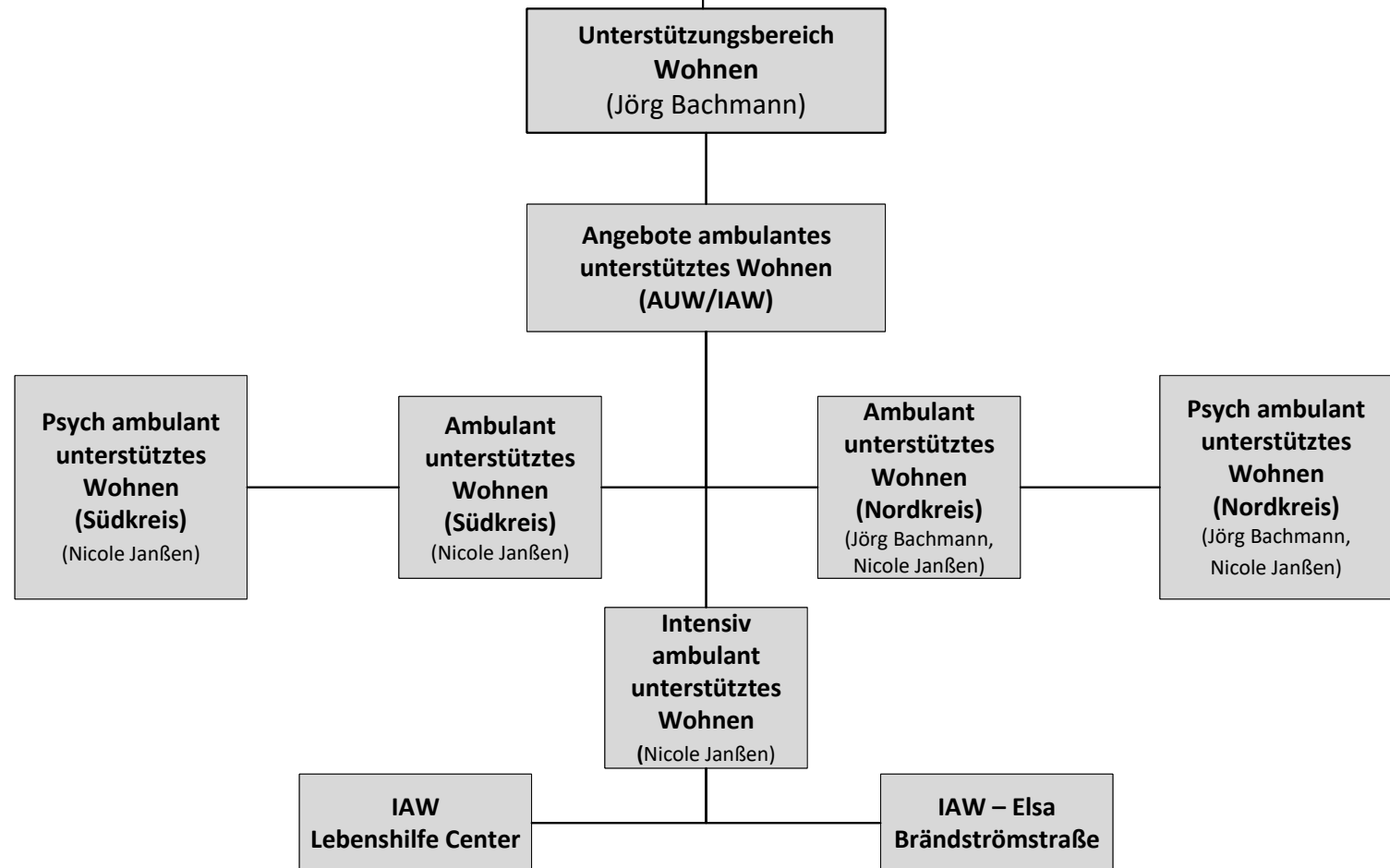

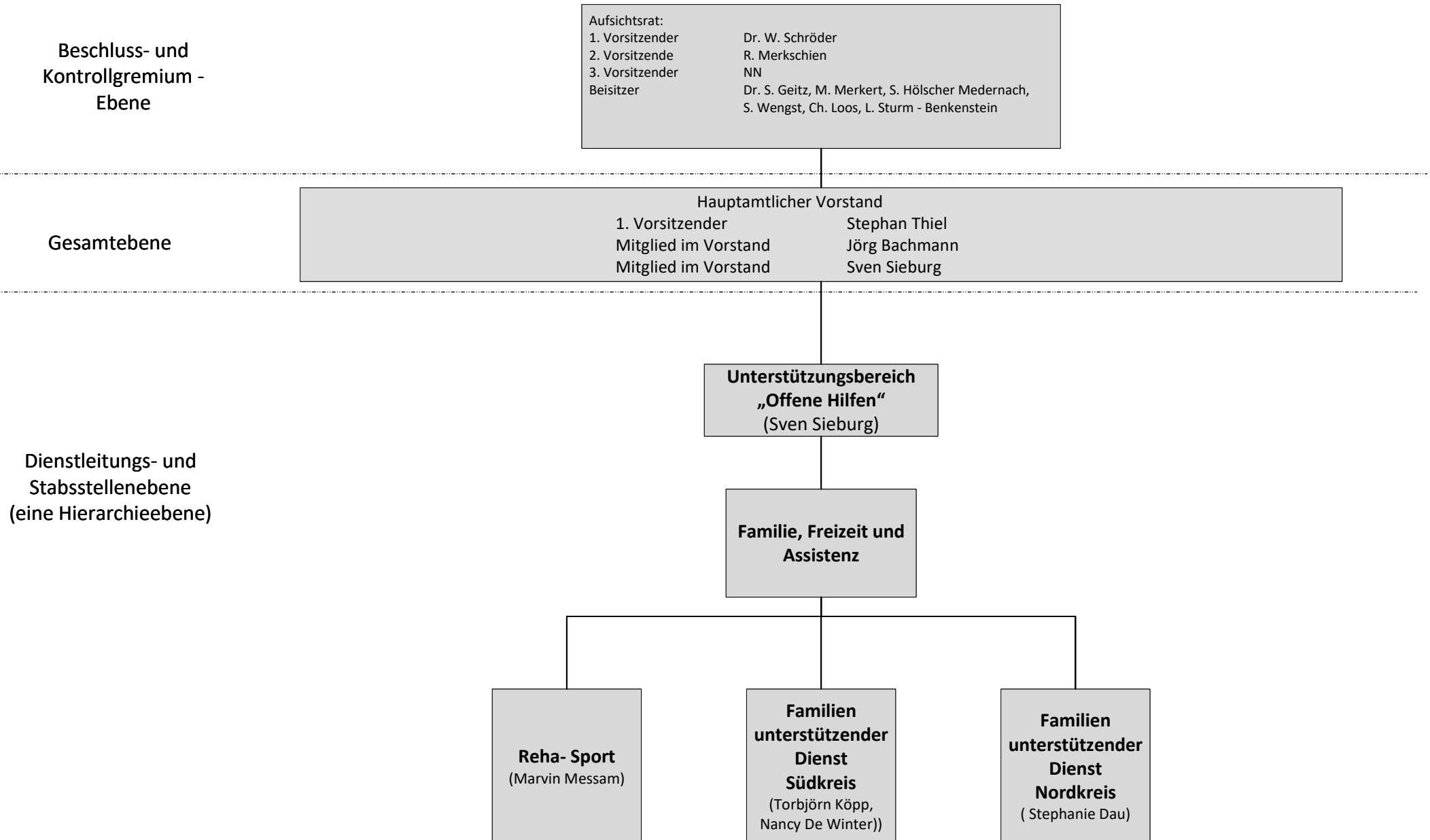

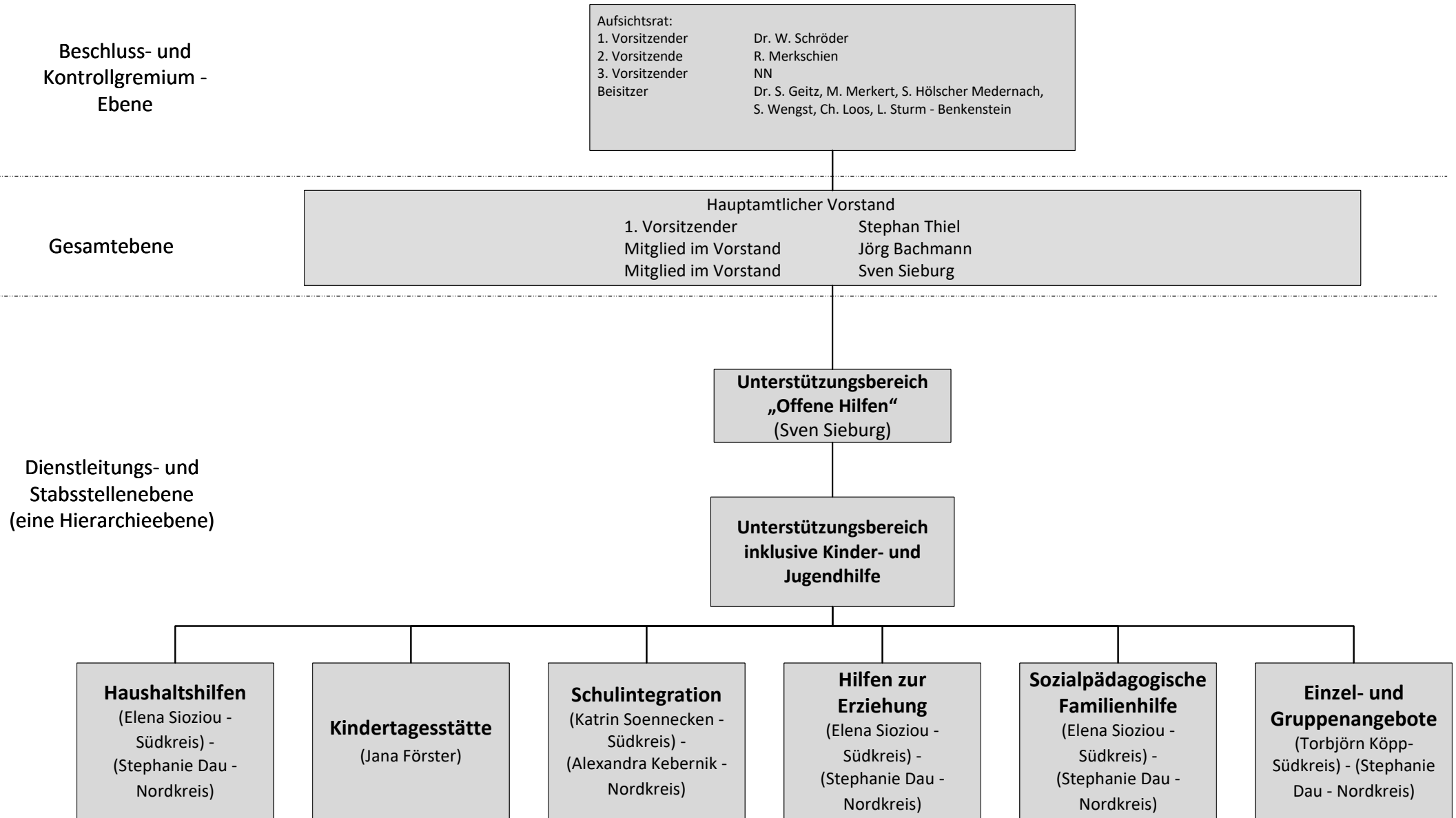

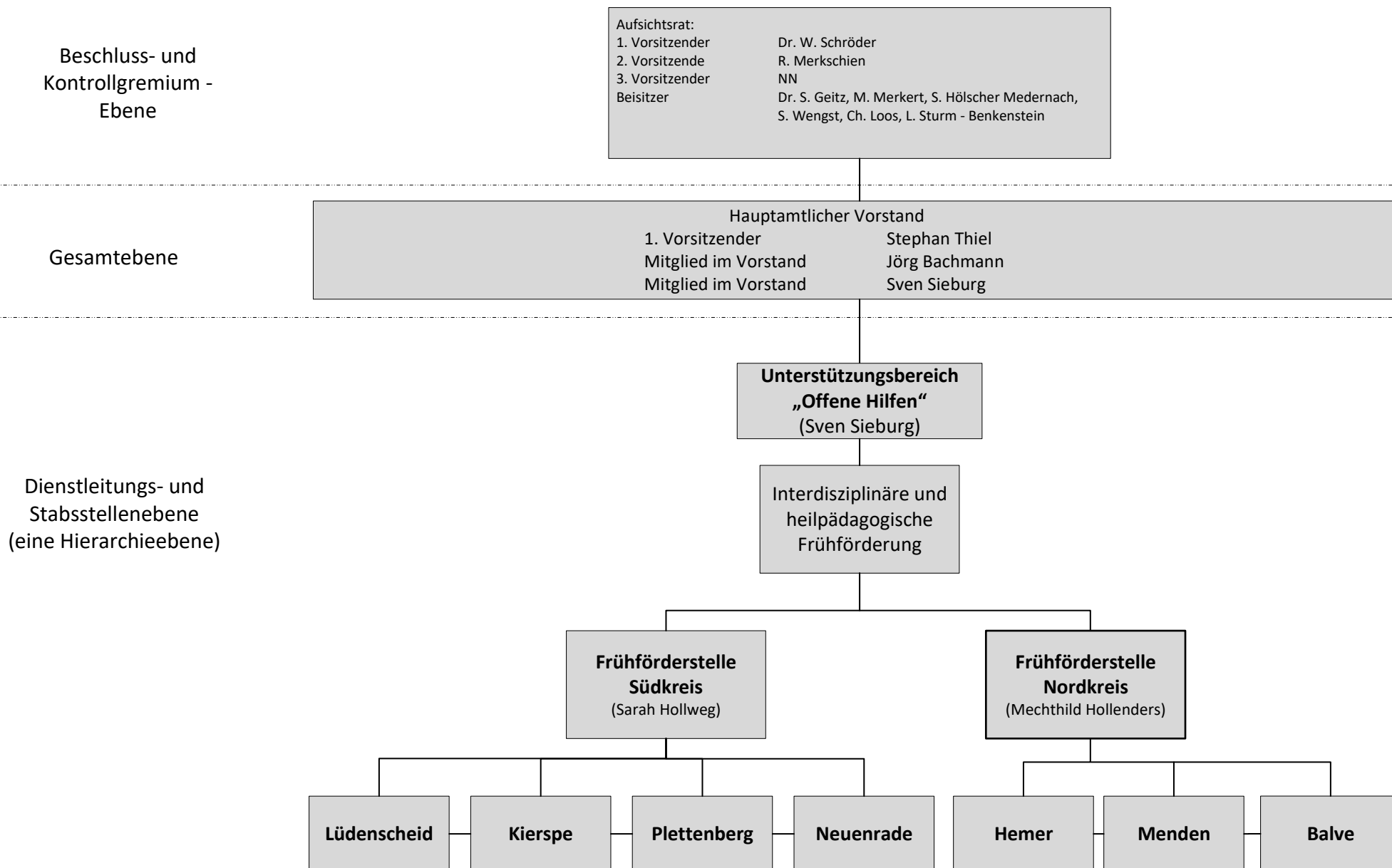

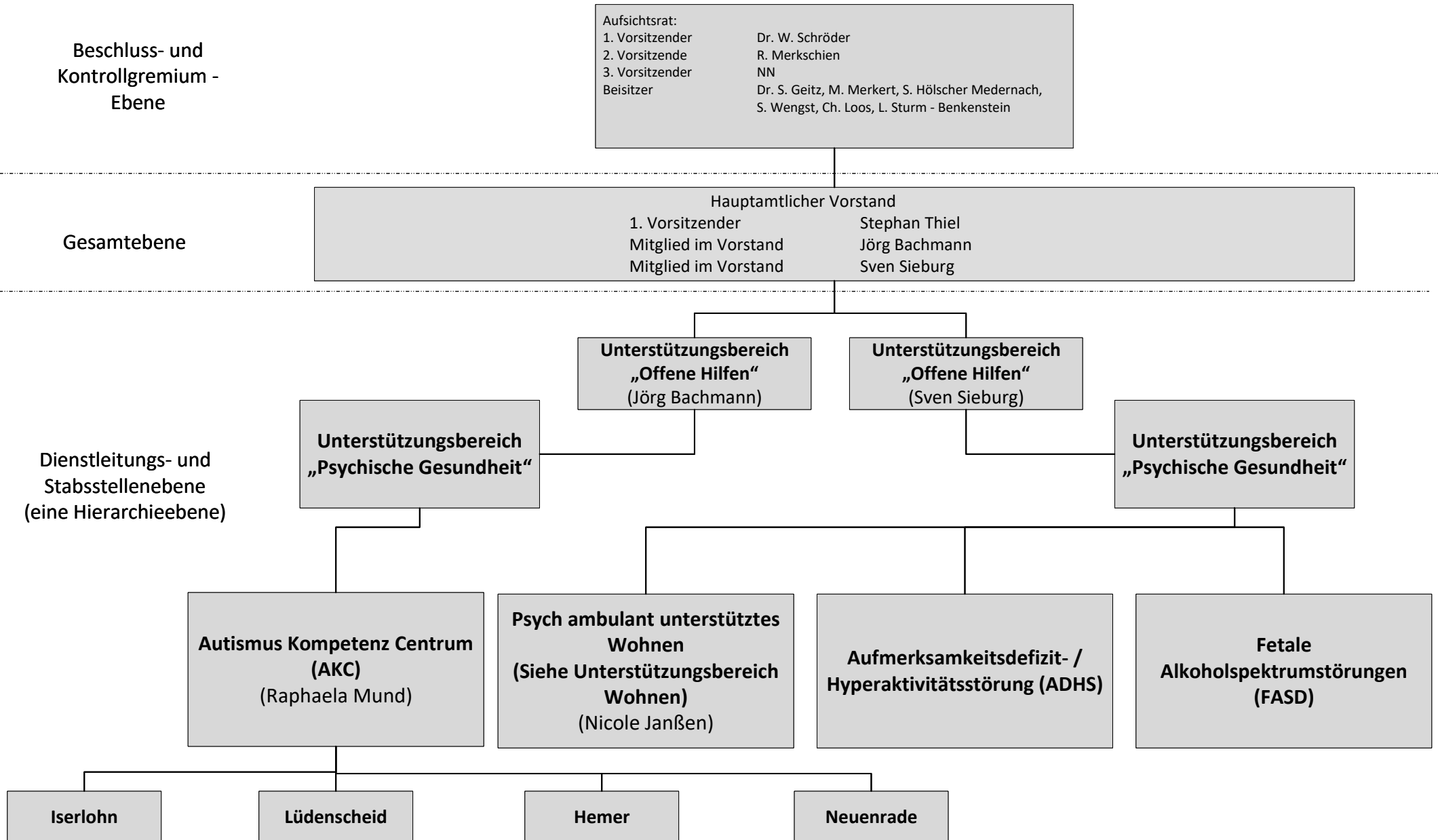

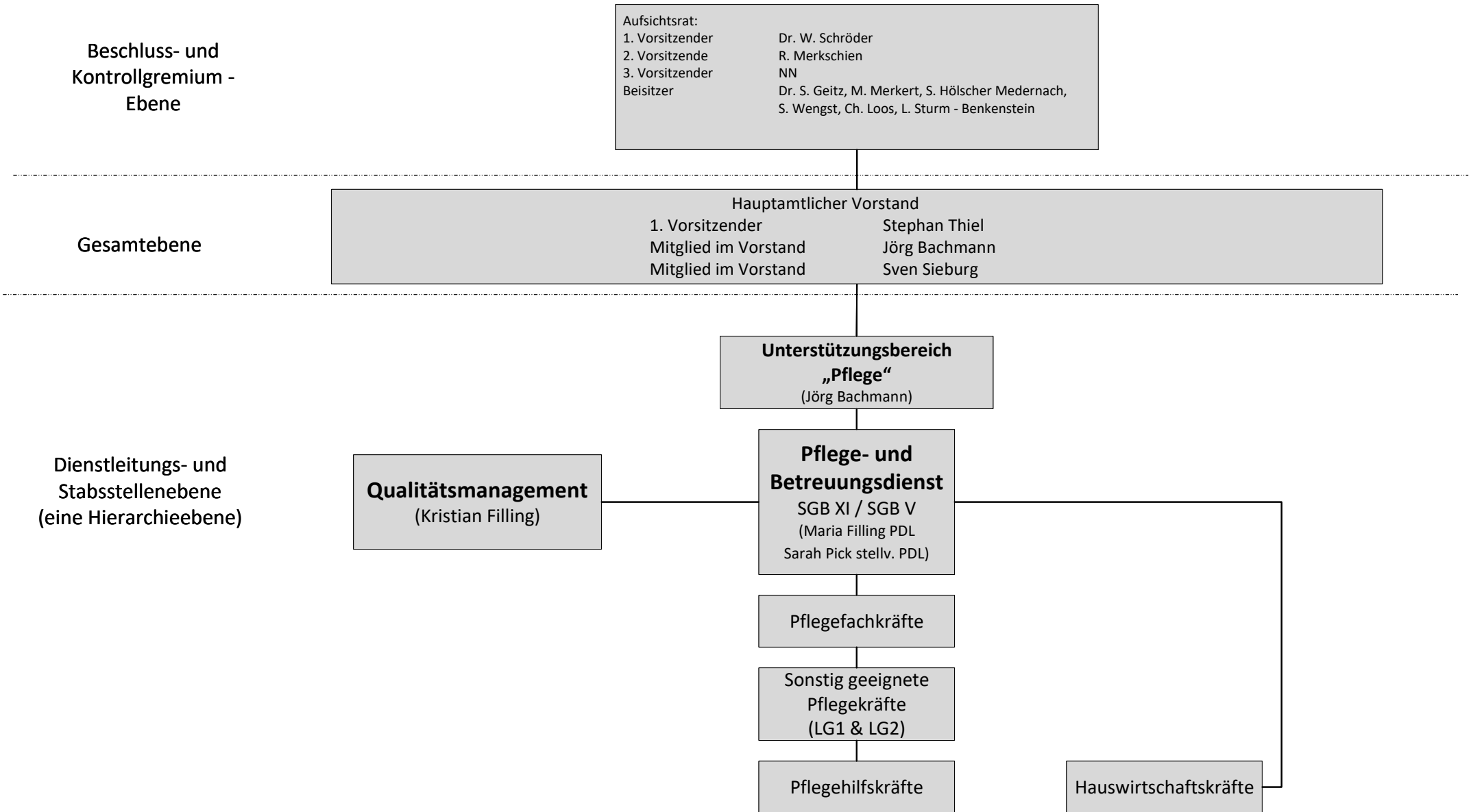

Beschluss- und Kontrollgremium - Ebene

Aufsichtsrat:
 1. Vorsitzender Dr. W. Schröder
 2. Vorsitzende R. Merkschien
 3. Vorsitzender NN
 Beisitzer Dr. S. Geitz, M. Merkert, S. Hölscher Medernach, S. Wengst, Ch. Loos, L. Sturm - Benkenstein

Gesamtebene

Hauptamtlicher Vorstand
 1. Vorsitzender Stephan Thiel
 Mitglied im Vorstand Jörg Bachmann
 Mitglied im Vorstand Sven Sieburg

Dienstleitungs- und Stabsstellenebene (eine Hierarchieebene)

